

BỘ GIAO THÔNG VẬN TẢI  
CỤC ĐĂNG KÝ VIỆT NAM



CỘNG HÒA XÃ HỘI CHỦ NGHĨA VIỆT NAM  
Độc lập - Tự do - Hạnh phúc

Số (N<sup>o</sup>): 1314/VAQ18 - 03/19 - 00

**GIẤY CHỨNG NHẬN CHẤT LƯỢNG, AN TOÀN KỸ THUẬT VÀ BẢO VỆ MÔI TRƯỜNG  
LINH KIỆN Ô TÔ**

**TYPE APPROVAL CERTIFICATE FOR SYSTEMS/ COMPONENTS OF AUTOMOBILES**

*Cấp theo Thông tư số 25/2019/TT-BGTVT của Bộ trưởng Bộ Giao thông vận tải*

Căn cứ vào hồ sơ đăng ký số: <i>Pursuant to the Technical document N<sup>o</sup></i>	0532/22/LH	Ngày: 19.10.2022 <i>Date</i>
Tiêu chuẩn, quy chuẩn kỹ thuật áp dụng: <i>Standard, regulation applied</i>	QCVN 34 : 2017/BGTVT	
Căn cứ báo cáo kết quả đánh giá điều kiện đảm bảo chất lượng số: <i>Pursuant to the results of COP examination report N<sup>o</sup></i>	43015/01/12/22/01	Ngày: 14.10.2022 <i>Date</i>
Căn cứ vào báo cáo kết quả thử nghiệm số: <i>Pursuant to the results of Testing record N<sup>o</sup></i>	1841/BCTN-PO/22	Ngày: 03.10.2022 <i>Date</i>

**CỤC TRƯỞNG CỤC ĐĂNG KÝ VIỆT NAM CHỨNG NHẬN**  
General Director of Vietnam Register hereby approves that

Kiểu loại sản phẩm: <i>(System/ Component type)</i>	Lốp hơi ô tô
Nhãn hiệu: <i>(Make)</i>	DRC
Số loại: <i>(Type)</i>	8.25-20 18PR 141/139J 34B
Ký hiệu thiết kế/ký hiệu sản phẩm: <i>(Design code/component code)</i>	8.25-20/34B/18PR
Tên, địa chỉ cơ sở sản xuất: <i>(Name and address of manufacturer)</i>	Công ty cổ phần cao su Đà Nẵng Lô G, đường Tạ Quang Bửu, phường Hòa Hiệp Bắc, quận Liên Chiểu, Tp. Đà Nẵng
Tên, địa chỉ xưởng sản xuất, lắp ráp: <i>(Name and address of assembly plant)</i>	Công ty cổ phần cao su Đà Nẵng Lô G, đường Tạ Quang Bửu, phường Hòa Hiệp Bắc, quận Liên Chiểu, Tp. Đà Nẵng
Sản phẩm nói trên thỏa mãn quy chuẩn kỹ thuật Quốc gia: <i>(The product is in compliance with)</i>	QCVN 34 : 2017/BGTVT
Giấy chứng nhận này có hiệu lực đến hết ngày <i>(This certificate is valid until):</i>	24.10.2025

Ngày 24 tháng 10 năm 2022 (Date)  
CỤC TRƯỞNG CỤC ĐĂNG KÝ VIỆT NAM,  
*Vietnam Register General Director*



**KT. CỤC TRƯỞNG  
PHÓ CỤC TRƯỞNG  
Nguyễn Tô An**



**BÁO CÁO THỬ NGHIỆM**  
**LỚP HƠI XE Ô TÔ**

TEST REPORT OF PNEUMATIC TYRES FOR AUTOMOBILES



Theo Quy chuẩn kỹ thuật quốc gia về lốp hơi dùng cho ô tô  
According to National technical regulation on pneumatic tyres for automobiles

QCVN 34:2017/BGTVT

<b>Loại sản phẩm</b> <i>Component type</i>	: Lốp hơi xe ô tô <i>Pneumatic tyres for automobiles</i>
<b>Ký hiệu thiết kế</b> <i>Design code</i>	: 8.25-20/34B/18PR
<b>Cơ sở đăng ký thử nghiệm</b> <i>Name of client</i>	: Công ty Cổ phần Cao su Đà Nẵng

Mục lục  
*Structure of the Test Report*

- 1 Thông tin chung/ *General information*
- 2 Sản phẩm thử nghiệm/ *Test product*
- 3 Kết quả thử nghiệm/ *Test result*
- 4 Chú ý/ *Remark*
- 5 Đánh giá kỹ thuật/ *Technical assesment*

### 1. Thông tin chung/ General information

- 1.1. Cơ sở đăng ký thử nghiệm / Công ty Cổ phần Cao su Đà Nẵng  
Name of client
- 1.2. Địa chỉ / Địa chỉ  
Address of client / Lô G, đường Tạ Quang Bửu, phường Hòa Hiệp Bắc, quận Liên Chiểu, thành phố Đà Nẵng, Việt Nam
- 1.3. Căn cứ để thử nghiệm/ Basis for test  
- Thông tư số 30/2011/TT-BGTVT ngày 15/04/2011, số 54/2014/TT-BGTVT ngày 20/10/2014 và số 25/2019/TT-BGTVT ngày 05/07/2019 của Bộ trưởng Bộ Giao thông vận tải  
- Văn bản ĐKTN số 2008/DRC-KS ngày 23/09/2022 của Công ty Cổ phần Cao su Đà Nẵng  
  
- Giấy đề nghị thử nghiệm số 500/VAQ ngày 15/08/2022 của Phòng Chất lượng xe cơ giới - Cục Đăng kiểm Việt Nam
- 1.4. Ngày giao đủ hồ sơ và mẫu thử/ Date of full delivery of document & sample 27/09/2022



### 2. Sản phẩm thử nghiệm/ Test product

- 2.1. Loại sản phẩm / Loại sản phẩm  
Component name / Lốp hơi xe ô tô  
Pneumatic tyres for automobiles
- 2.2. Nhãn hiệu/ Mark (Trade mark) DRC
- 2.3. Số loại/ Model code 8.25-20 18PR 141/139J 34B
- 2.4. Ký hiệu thiết kế/ Design code 8.25-20/34B/18PR
- 2.5. Số lượng mẫu/ Sample quantity 02
- 2.6. Ảnh chụp mẫu thử nghiệm/ Photograph(s) of test sample Phụ lục/ Annex 1
- 2.7. Thông tin về sản phẩm (đăng ký bởi cơ sở ĐKTN)  
Product's information registered by client Phụ lục/ Annex 2

### 3. Kết quả thử nghiệm/ Test result

- 3.1. Kiểm tra ký hiệu của lốp/ Markings inspection Đạt / Pass
- 3.2. Kiểm tra dấu chỉ báo mòn mặt hoa lốp  
Tread-wear indicators inspection Đạt / Pass
- 3.3. Kiểm tra kích thước/ Dimension check Đạt / Pass
- 3.4. Thử nghiệm tính năng tải trọng/ tốc độ, độ bền  
Load / speed performance test, Endurance test Đạt / Pass

#### 4 Chú ý/ Remark

- 4.1. Báo cáo thử nghiệm bị tẩy xóa, sửa chữa sẽ không có giá trị./ Erased or modified test report will be invalid.
- 4.2. Kết quả trong báo cáo thử nghiệm chỉ có giá trị đối với mẫu thử tại thời điểm thử nghiệm. Trung tâm thử nghiệm xe cơ giới không chịu trách nhiệm về các thông tin có trên mẫu thử; chất lượng và thông số kỹ thuật của mẫu thử đã trả lại cho cơ sở đăng ký thử nghiệm./ The results in the test report are only valid for the sample at the time of testing. Vietnam Motor Vehicle Testing Center is not liable for the information on sample; quality and specifications of the sample returned to the client.
- 4.3. Loại phương tiện, loại sản phẩm, nhãn hiệu, tên thương mại, số loại, mã kiểu loại, mã số khung, ký hiệu thiết kế, ký hiệu sản phẩm, nguồn gốc, số khung, VIN, số động cơ của sản phẩm thử nghiệm được ghi theo thông tin trên văn bản của cơ sở đề nghị/ đăng ký thử nghiệm. Trung tâm thử nghiệm xe cơ giới không chịu trách nhiệm về các thông tin của cơ sở đề nghị/ đăng ký thử nghiệm trong hồ sơ thử nghiệm và các vấn đề liên quan đến nguồn gốc, xuất xứ, nhãn hiệu hàng hóa, kiểu dáng công nghiệp, sở hữu trí tuệ, các loại thuế (thuế xuất khẩu, nhập khẩu...), giá trị thương mại đối với sản phẩm đăng ký thử nghiệm./ Vehicle type, component type, mark, trade mark, commercial name, model code, VIN code, design code, component code, origin, chasis No., engine No are in accordance with the client's registration document. Vietnam Motor Vehicle Testing Center is not liable for the information registered by the client in the test records and matters related to origin, trademark, industrial design, intellectual property, taxes (export tax, import tax ...), commercial value of the registered product.
- 4.4. Báo cáo thử nghiệm có giá trị sử dụng trong 36 tháng kể từ ngày ký để đăng ký chứng nhận chất lượng kiểu loại sản phẩm. / The test report is valid for 36 months from the date of signing for registration of product's type approval certificate.

#### 5 Đánh giá kỹ thuật/ Technical assesment

Lốp hơi mẫu nêu trên được thử nghiệm và thỏa mãn quy chuẩn QCVN 34:2017/BGTVT đối với các hạng mục nêu tại mục 3 của báo cáo.

The above pneumatic tyre samples were tested and satisfied regulation QCVN 34:2017/BGTVT for the items mentioned in item 3 of the report.

Hà Nội, ngày 03 tháng 10 năm 2022 Date  
TRUNG TÂM THỬ NGHIỆM XE CƠ GIỚI  
VIETNAM MOTOR VEHICLE TESTING CENTER



PHÓ GIÁM ĐỐC / ON BEHALF OF DIRECTOR  
PHÓ GIÁM ĐỐC / VICE DIRECTOR  
Trần Bách Khải

Soát xét/ Checker Trần Bách Khải 

Đăng kiểm viên/ Surveyor Nguyễn Minh Mạnh 

**ẢNH CHỤP MẪU THỬ NGHIỆM**  
PHOTOGRAPHS OF TEST SAMPLE



**ẢNH CHỤP MẪU THỬ NGHIỆM**  
PHOTOGRAPHS OF TEST SAMPLE

Hình 1: Nhãn hiệu



Hình 2: Ký hiệu kích cỡ lốp



Hình 3: Chỉ số khả năng chịu tải và cấp tốc độ



Hình 4: Mẫu vân lốp

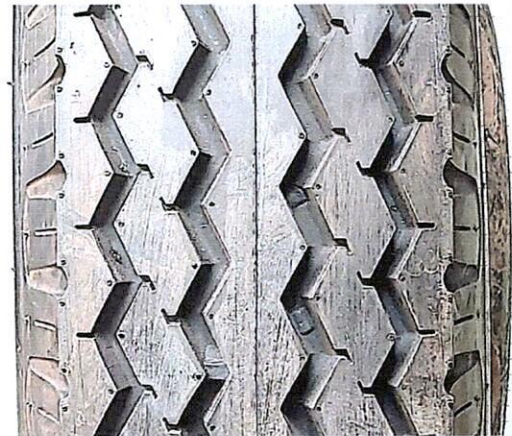

Hình 5: Lốp là loại có/không sử dụng săm

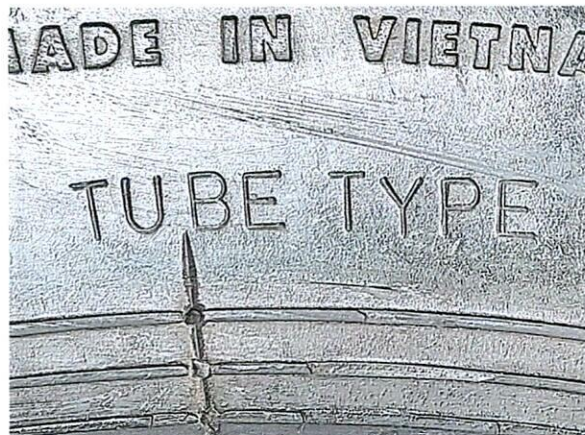

Hình 6: Áp suất lốp



**THÔNG TIN VỀ SẢN PHẨM (đăng ký bởi cơ sở ĐKTN)**  
*Product's information registered by client*

- |  |   |
|--|---|
| 1. Ký hiệu kích cỡ lốp / Tyre-size designation                                       | 8.25-20   |
| 2. Cấu trúc lốp / Structure  | Lốp mảnh chéo   |
| 3. Cấp tốc độ / Speed category symbol  | J (vận tốc lớn nhất 100 km/h)   |
| 4. Chỉ số khả năng chịu tải / Load-capacity index                                    | 141/139   |
| 5. Loại sử dụng<br><i>Category of use (normal tyre, snow tyre, special use tyre)</i> | Thông thường  |
| 6. Loại lốp<br><i>Reinforced/ Standard/ Run flat/ Temporary use spare</i>            | Tiêu chuẩn  |
| 7. Loại lốp có/không sử dụng săm / Tube type/Tubeless                                | Lốp có sử dụng săm  |
| 8. Chỉ số áp suất lốp / Inflation pressure   | 900 kPa / 875 kPa   |
| 9. Cơ sở/ Nhà máy sản xuất<br><i>Name of manufacturer/plant</i>                      | Công ty Cổ phần Cao su Đà Nẵng  |
| 10. Địa chỉ<br><i>Address</i>  | Lô G, đường Tạ Quang Bửu, phường Hòa Hiệp Bắc, quận Liên Chiểu, thành phố Đà Nẵng, Việt Nam |
| 11. Cơ sở nhập khẩu<br><i>Name of importer</i>                                       | /   |
| 12. Tờ khai hàng hóa nhập khẩu<br><i>Declaration of imported goods</i>               | /   |

